

Hier klebte eine Lentikulardruck Postkarte. Bei Interesse können Sie diese unter der E-Mail-Adresse info@icrd.eu anfordern.

Ray

Ray Co., Ltd.

Philippe Geiselhard

Otto-Volger-Straße 9B

65843 Sulzbach

Telefon: +49 176 46 54 24 41

E-Mail: sales@rayeurope.com

Web: www.raymedical.com



Institute for Consulting,
Research and Development
in DENTISTRY & MEDICINE

Institute for Consulting,
Research and Development
in DENTISTRY & MEDICINE GmbH

Dr. Dr. Stephan Weihe

Alfred-Herrhausen-Straße 45

58455 Witten

Telefon: +49 172 570 50 81

E-Mail: info@icrd.eu

Web: www.icrd.eu

Der digitale Patient
What you see is what you treat

Ray

in cooperation with



RAYFace ...

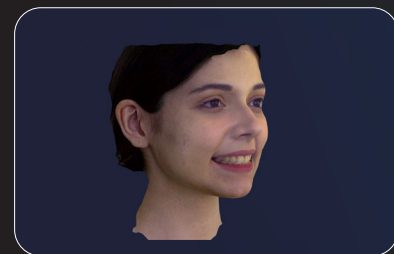

...erfasst in einem einzigen Scannvorgang von nur 0,5 Sekunden das 3D-Profil Ihrer Patienten. Dabei sind bis zu drei Aufnahmen eines Patienten möglich, z.B. mit geschlossenen, geöffneten und retrahierten Lippen.

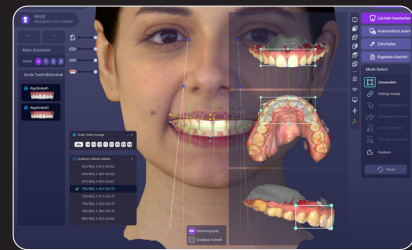

SmileDesign...

...eröffnet Ihnen als Bestandteil der RAYFace Software neue Perspektiven in der gesichtsorientierten ästhetischen Zahnheilkunde.

RAYIOS...

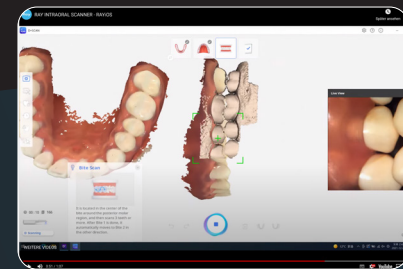

...erfasst mit einem kleinen und leistungsfähigen Scannkopf Ober- und Unterkiefer sowie die bukkale Bissituation.



RAYSCAN Studio...

...ist das Flaggschiff der digitalen Volumetomographen. Aber auch alle anderen RAY-DVTs zeichnen sich durch eine hohe geometrische Präzision und Dichtekalibrierung aus, was sie für digitale Prozesse im Besonderen prädestiniert.

RAYFace Software...

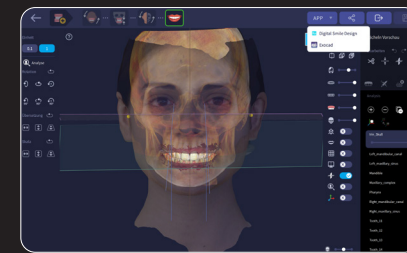

... macht Ihre Patienten „gläsern“ und erleichtert Diagnostik und Therapie.

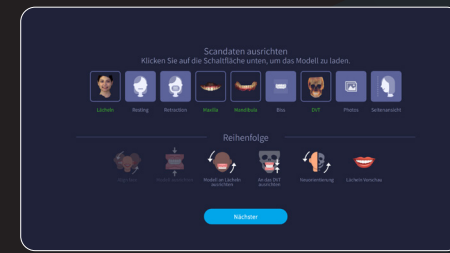

Möglich wird dies dank einfach automatisierter Fusion der akquirierten Patientendaten: FaceScan, IOS, FRS, DVT, Fotos

RAY digitalisiert...

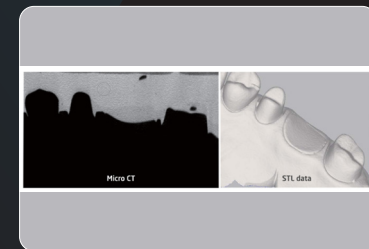

RAYDENT Microscan...

...„durchleuchtet“ - als weltweit erstes dentales Micro-CT - Ihre Abformungen, erfasst somit auch Unterschnitte problemlos und sprengt die technischen Grenzen intraoraler Scanner.

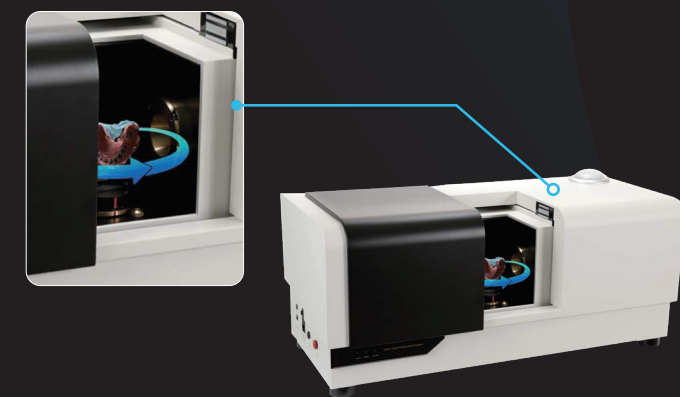

...Praxis

& Labor!

