

VistaPano S

Beispielaufnahmen



Beste Diagnose

17 Röntgenprogramme, inkl. 4 speziell für Kinder



Standard

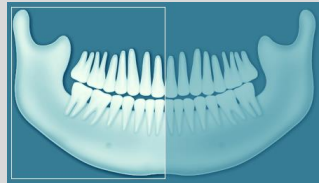

Rechts



Front

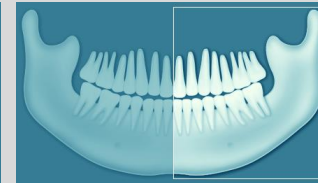

Links



Kind Standard

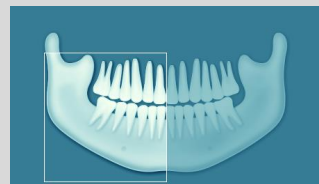

Kind Rechts



Kind Front

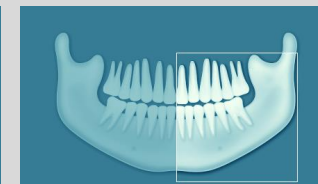

Kind Links



Orthogonal

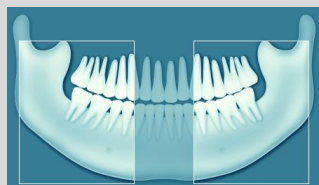

Bissflügel

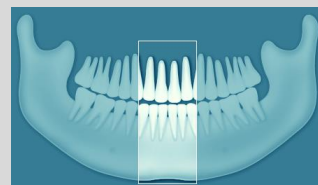

Bissflügel Front

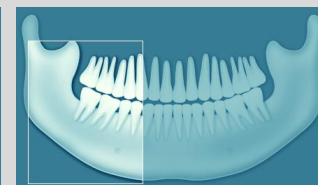

Bissflügel Rechts

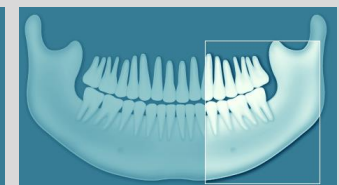

Bissflügel Links



TMJ Lat



TMJ PA

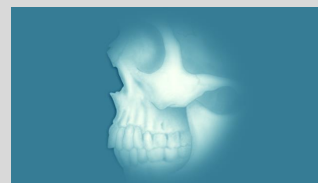

Sinus Lat

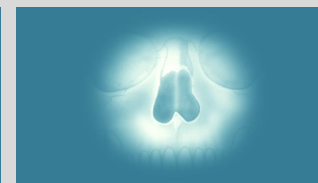

Sinus PA

VistaPano S

Beispielaufnahme in der Diagnoseansicht

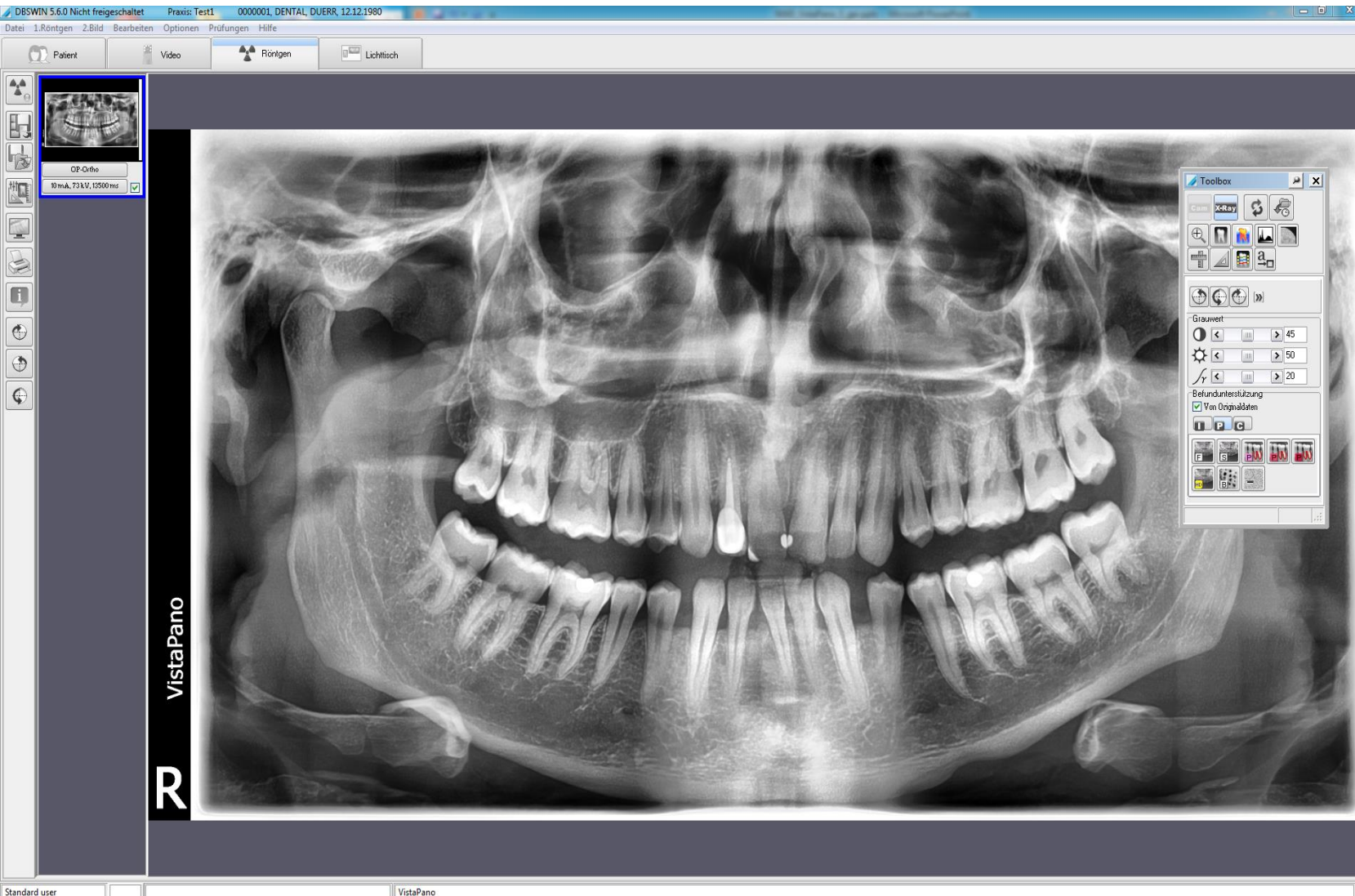

VistaPano S

Panoramamaufnahme Erwachsener



VistaPano

R

VistaPano S

Orthogonale Panoramamaufnahme



VistaPano

R

Die Aufnahme wird im rechten Winkel zum Kieferbogen erzeugt, dadurch werden überlappende Kronen vermieden. Aufnahme mit S-Pan und HD.



Kinderprogramm speziell reduzierte Dosis und reduziertes Strahlenfeld

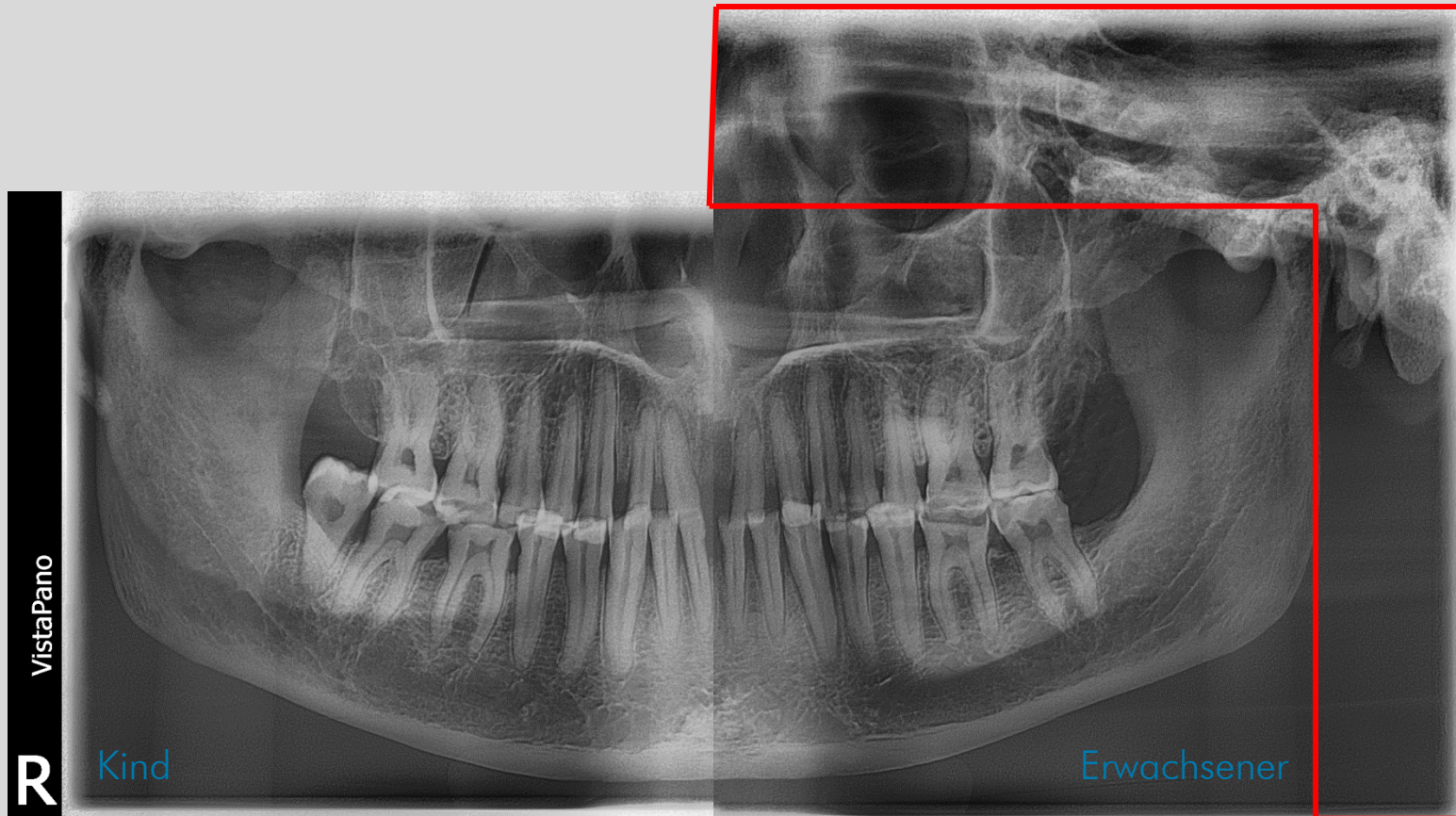

Zum Schutz der Augen ist zusätzlich zur geringeren Strahlung auch das Strahlenfeld in Höhe und Breite reduziert. Dies führt bei Verwendung des Kinderprogramms zu einer Dosisreduzierung von ca. 56%. (Aufnahme mit Phantomschädel)

VistaPano S

Bissflügel links + rechts

VistaPano

R



VistaPano S

Implantate



VistaPano S

Zahnlos / Implantate

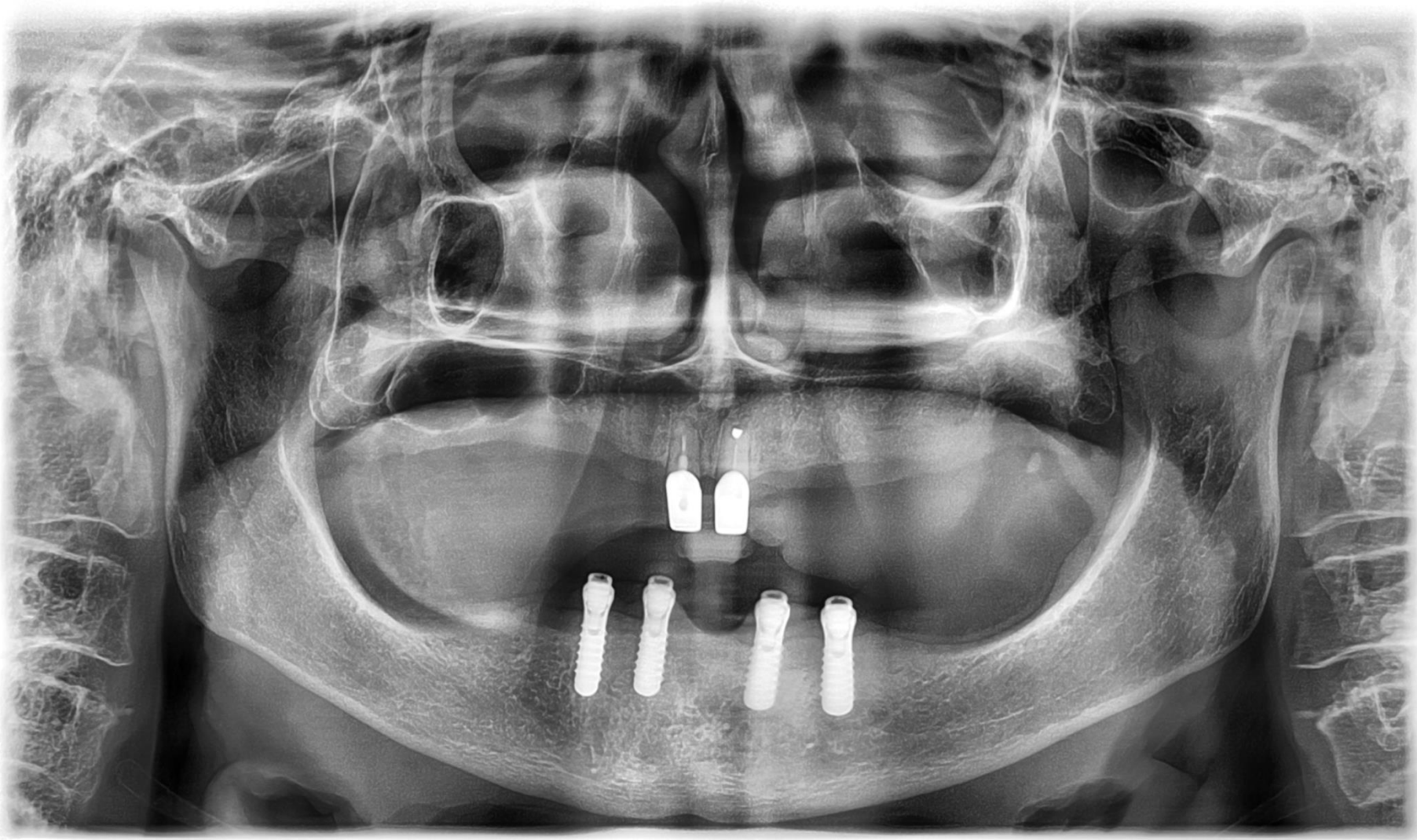

VistaPano S

TMG Lateral

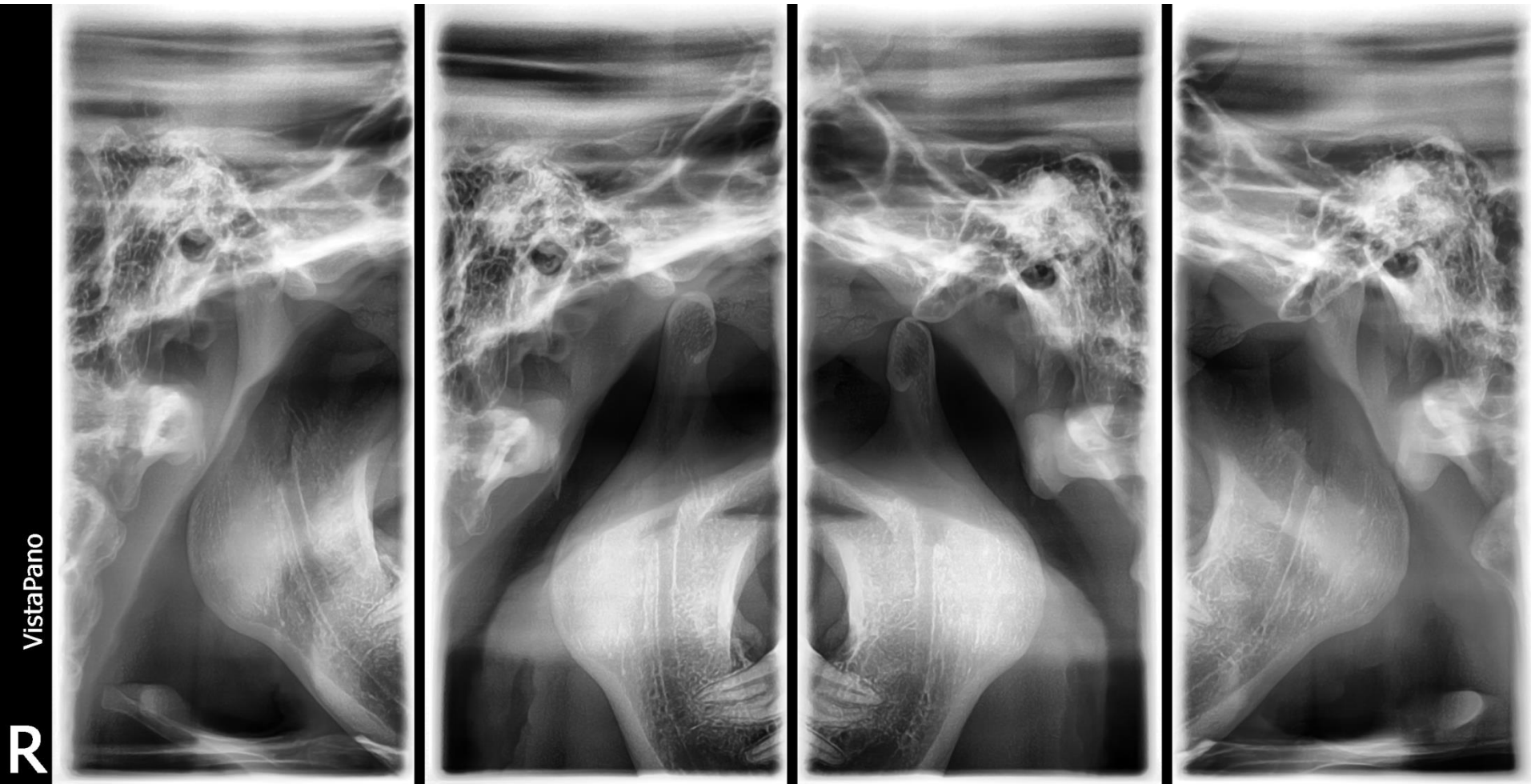

Kiefergelenksaufnahme lateral, Mund geöffnet und geschlossen.



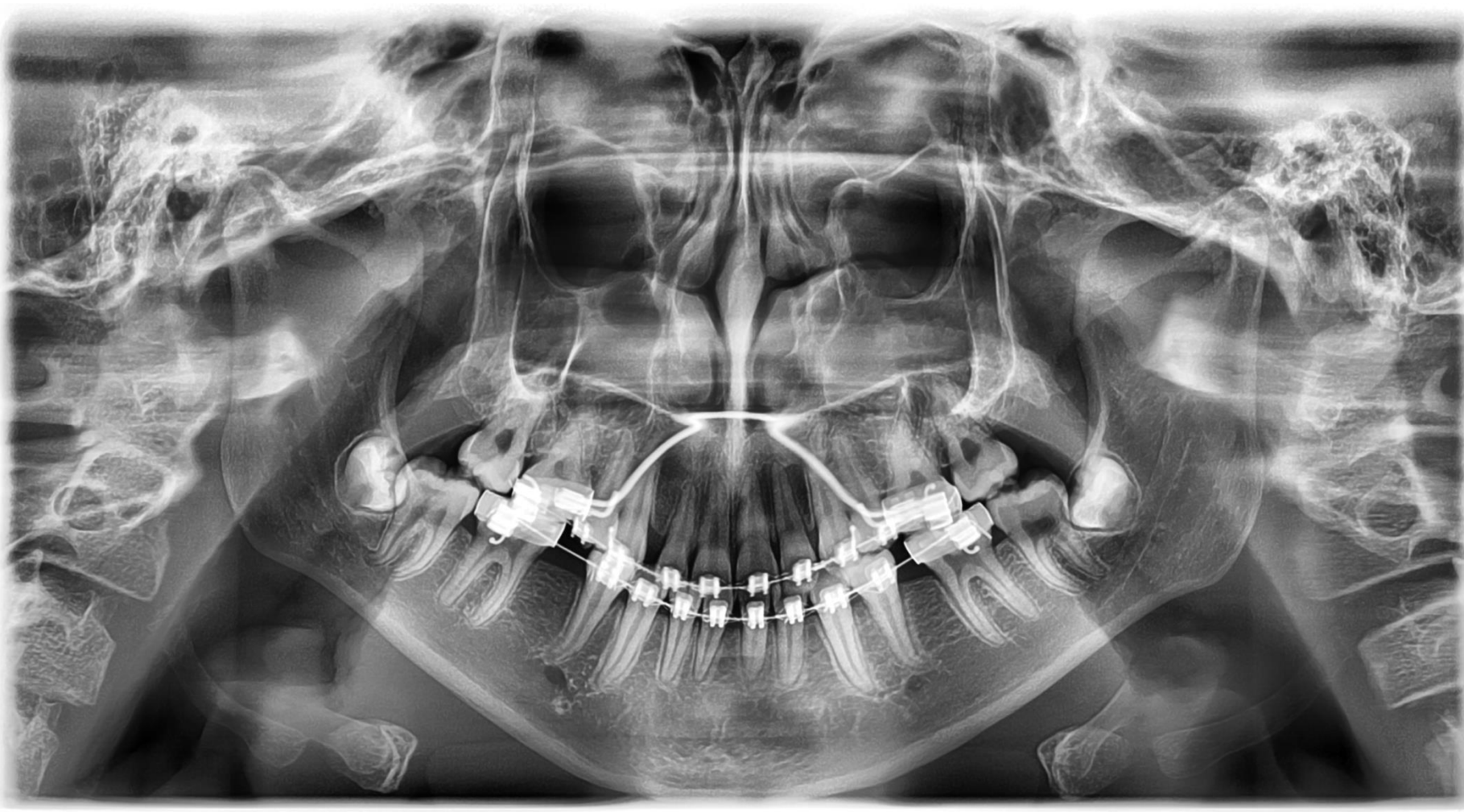

Standard OPG stark fehlpositioniert mit Spange, trotzdem sehr gute Bildqualität